

«Naam instelling»
T.a.v. het Bestuur
«Adres» «huisnummer»
«Postcode» «woonplaats»

De Nederlandsche Bank N.V.
Statistiek
Overige financiële
instellingenstatistieken

Postbus 98
1000 AB Amsterdam
020 524 91 11
www.dnb.nl

Handelsregister 3300 3396

Onderwerp

Overgang van rapportageportaal e-Line DNB naar Digitaal Loket Rapportages

Geacht bestuur,

Het rapportageportaal e-Line DNB gaat verdwijnen en wordt vervangen door een nieuw rapportageportaal, het Digitaal Loket Rapportages (hierna: DLR). Alle prudentiële rapportages van de beleggingsondernemingen (hierna: BO) en beheerders van een beleggingsinstelling (hierna: beheerders) migreren vanaf de rapportage over het eerste kwartaal van 2018 naar dit nieuwe rapportageportaal. Met deze brief willen wij u informeren over deze overgang naar het DLR, het bijbehorende inlogsysteem eHerkenning en de timing van de migratie van de verschillende rapportages.

Datum

10 augustus 2017

Uw kenmerk**Ons kenmerk**

T050-1618311729-171

Behandeld door**Bijlagen**

1

Digitaal Loket Rapportages (DLR)

De Nederlandsche Bank (hierna: DNB) is achter de schermen bezig om haar rapportageportaal voor financiële instellingen te vervangen. Het DLR wordt het nieuwe rapportageportaal waarmee u aan DNB rapporteert.

Het indienen van de rapportage zal in het DLR verlopen via XBRL-format. Instellingen kunnen middels een bestand in dit XBRL-format de vereiste informatie bij DNB aanleveren. De specificaties voor dit bestand – de zgn. taxonomie – zullen dit najaar door DNB beschikbaar worden gesteld. Voor de instellingen die geen XBRL-bestand wensen aan te maken zal DNB een invoerfaciliteit bieden. Over de vorm en werkwijze van deze invoerfaciliteit wordt u in de loop van het jaar apart geïnformeerd.

Na het insturen van de rapportage krijgt u door middel van een validatierapport terugkoppeling over de ingestuurde data via hetzelfde portaal. Hierin kunt u zien of er wel of geen blokkerende fouten zijn gevonden in de door u aangeleverde rapportage en wat u eventueel dient te wijzigen in de rapportage.

Inloggen via eHerkenning

Het inloggen van DLR zal plaatsvinden via eHerkenning. U kunt eHerkenning zien als een DigiD voor ondernemingen. Met het gebruik van eHerkenning sluit DNB aan op de Nederlandse standaard voor authenticatie en machtiging.

Voor DLR is het nodig dat u eHerkenning heeft geactiveerd voordat de overgang op het DLR heeft plaatsgevonden. eHerkenning kent diverse beveiligingsniveaus en u dient minimaal beveiligingsniveau 3 aan te vragen. In de bijlage leest u meer over eHerkenning. Let op: u dient uw eHerkenning tijdig aan te vragen.

Migratie van rapportages

DNB migreert de Finrep en Corep rapportages voor de BO's en de AIFM- en ICBE-beheerdersrapportages naar het DLR met ingang van de rapportage over het eerste kwartaal van 2018. De ESMA fondsen- en beheerdersrapportages worden op een later tijdstip gemigreerd en moeten vooralsnog via e-Line DNB worden ingediend. Wanneer over deze planning nieuwe informatie beschikbaar komt, informeren wij u hier over.

Vragen

Als u vragen heeft naar aanleiding van deze brief, dan kunt u contact opnemen met het toezichtteam van de afdeling Overige financiële instellingen statistieken op telefoonnummer: 020 524-3102 of e-mailadres beleggingsonderneming.rap@dnb.nl of aifmd.rap@dnb.nl. Voor vragen over eHerkenning verwijzen u naar de website van eHerkenning <https://www.eherkenning.nl/>.

Hoogachtend,
De Nederlandsche Bank N.V.

Datum

02 november 2017

Ons kenmerk

T050-1618311729-171

Bijlage: eHerkenning

Datum

02 november 2017

Ons kenmerk

T050-1618311729-171

EHerkenning

Wat is eHerkenning?

eHerkenning is een digitaal identificatiemiddel speciaal voor ondernemers en organisaties. U kunt eHerkenning zien als een soort DigiD voor bedrijven. Zoals burgers met DigiD kunnen inloggen bij de overheid, zo kunnen ondernemers, bedrijven en beroepsgroepen dat met eHerkenning. Door eHerkenning weten (overheids)organisaties met welk bedrijf ze te maken hebben. Ook weten ze of medewerkers gemachtigd zijn om namens dit bedrijf te handelen.

Met eHerkenning wordt het eenvoudiger om online zaken met elkaar te doen. U kunt met 1 inlogmiddel, een eHerkenningmiddel, veilig inloggen bij alle aangesloten organisaties. U hoeft dan niet meer voor elke organisatie een ander inlogmiddel te gebruiken.

Wat doet eHerkenning?

In essentie regelt eHerkenning de digitale herkenning (authenticatie) en controleert het de digitale bevoegdheid (autorisatie) van personen die online een dienst willen afnemen. Zo krijgen zij toegang tot de dienst. In principe is eHerkenning eigenlijk gewoon een toegangspoort waar wordt gecontroleerd of de persoon daadwerkelijk is wie hij zegt dat hij is. Maar ook of hij mag doen wat hij wil doen.

Wat is een eHerkenningmiddel?

Als u wilt inloggen op een webdienst heeft u een eHerkenningmiddel nodig, uw persoonlijke inlogmiddel. Met dit inlogmiddel kunt u veilig en snel inloggen bij organisaties die zijn aangesloten op eHerkenning. Gemakkelijk, want u hoeft dus niet voor iedere organisatie een ander inlogmiddel te onthouden en gebruiken. Een eHerkenningmiddel is bijvoorbeeld een gebruikersnaam/wachtwoord, sms of token. Er zijn eHerkenningmiddelen verkrijgbaar op 5 betrouwbaarheidsniveaus, oplopend van lage tot zeer hoge betrouwbaarheid. U kunt een eHerkenningmiddel altijd gebruiken voor diensten met hetzelfde of een lager betrouwbaarheidsniveau. Om in te loggen op onze webdienst "Toezicht rapportages" heeft u minimaal een eHerkenningmiddel op niveau 3 nodig.



Hoe schaf ik een eHerkenningmiddel aan?

De overheid geeft geen eHerkenningmiddelen uit, maar werkt hiervoor samen met erkende aanbieders. U schaft een eHerkenningmiddel aan bij een door uzelf te kiezen erkende leverancier.

Datum

02 november 2017

Ons kenmerk

T050-1618311729-171

Beschikt u al over een eHerkenningmiddel op het juiste niveau? Dan hoeft u niets te doen.

Heeft u nog geen eHerkenningmiddel op het juiste niveau? Om eHerkenning te kunnen gebruiken, moet u als ondernemer of organisatie staan ingeschreven bij de Kamer van Koophandel. Om in te kunnen loggen op de DNB dienst "Toezicht rapportages" via het DLR heeft u een middel op niveau 3 nodig. Uw eHerkenningmiddel moet minimaal dat niveau hebben. U schaft een eHerkenningmiddel aan bij een door uzelf te kiezen erkende leverancier. Deze leveranciers voldoen allemaal aan dezelfde eisen die worden gevraagd, maar verschillen o.a. op het gebied van prijs, type inlogmiddel en aanvraagprocedure.

Let bij uw keuze daarom ook op het soort inlogmiddel, de aanvraagprocedure, de doorlooptijd, de vervangprocedure en de helpdesk. Houd ook rekening met het laten vastleggen van de juiste machtigingen. Volg het stappenplan op www.eherkenning.nl/aanvragen om een eHerkenningmiddel aan te vragen. De roadmap leidt u door de belangrijkste aspecten in het aanvraagproces.

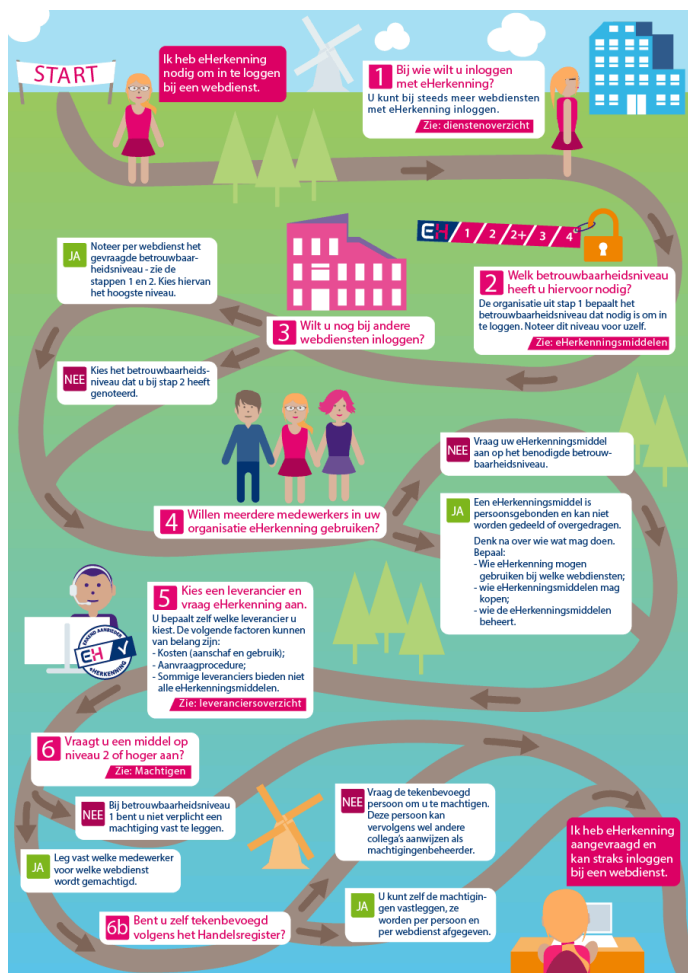
**Datum**

02 november 2017

Ons kenmerk

T050-1618311729-171

Wat kost een eHerkenningmiddel?

Het aanschaffen en het gebruik van een eHerkenningmiddel is niet gratis. Deze kosten verschillen per eHerkenningmiddel en per betrouwbaarheidsniveau. Daarnaast kunnen aanbieders eenmalige en doorlopende kosten berekenen. U kunt uw keuze bepalen aan de hand van het leveranciersoverzicht erkende aanbieders op de website van eHerkenning.

Waar vind ik meer informatie?

Stappenplan aanvragen eHerkenningmiddel	https://www.eherkenning.nl/inloggen-met-eherkenning/middel-aanvragen/
Algemene informatie over inloggen	https://www.eherkenning.nl/inloggen-met-eherkenning/
Algemene informatie over erkende leveranciers	https://www.eherkenning.nl/inloggen-met-eherkenning/leveranciers/
Leveranciersoverzicht (prijzen)	https://www.eherkenning.nl/inloggen-met-eherkenning/leveranciers/leveranciersoverzicht/

Informatie over machtigen	https://www.eherkenning.nl/inloggen-met-eherkenning/machtigen/
Veelgestelde vragen	https://www.eherkenning.nl/aansluiten-op-eherkenning/algemeen/vraag-antwoord/algemeen/
Animatievideo (inloggen met eHerkenning in 2 minuten uitgelegd)	https://www.youtube.com/watch?v=oKFs-wnAGpA

Datum

02 november 2017

Ons kenmerk

T050-1618311729-171